



## **CAPTARIS ALCHÉMY LINK**

## **FOR RIGHFAX**



## TABLE DES MATIERES

<b>1</b>	<b><i>L'archivage des FAX</i></b> .....	<b>3</b>
	<i>Problématique :</i> .....	3
	<i>Bénéfices d'une solution d'archivage de FAX :</i> .....	3
<b>2</b>	<b><i>Solution proposée : Captaris Alchemy Archive Link</i></b> .....	<b>3</b>
<b>3</b>	<b><i>Présentation de l'éditeur Captaris</i></b> .....	<b>4</b>
<b>4</b>	<b><i>La solution Archivage des Fax pas à pas : AlchémY</i></b> :.....	<b>5</b>
<b>4.1</b>	<b>Extraction automatique des Fax contenus dans RightFax :</b> .....	<b>5</b>
4.1.1	Sélection des boites Right FAX à importer .....	5
4.1.2	Sélection des métadonnées ou index des FAX à importer dans Alchemy .....	6
4.1.3	Sélection d'une base Alchemy cible .....	6
4.1.4	Résultat de l'archivage dans Alchemy : .....	7
<b>4.2</b>	<b>Recherche de FAX :</b>  .....	<b>8</b>
<b>4.3</b>	<b>Annotation des FAX :</b> .....	<b>10</b>
<b>4.4</b>	<b>Génération de CD/DVD :</b> .....	<b>11</b>



## 1 L'archivage des Fax

Pour certains secteurs métiers, les documents Fax sont présents dans les échanges quotidiens pour constituer un véritable medium de communication

### **Problématique :**

- incapacité à retrouver l'information (> 10 mois)
- perte du savoir de l'entreprise
- perte d'efficacité des gestionnaires et des utilisateurs

### **Bénéfices d'une solution d'archivage de Fax :**

- Perte de temps d'archivage des Fax, de recherche
- archiver de manière sécurisée les Fax
- retrouver rapidement une communication
- auditer les actions

## 2 Solution proposée : Captaris Alchemy Archive Link

### Cette offre est constituée de :

Moteur d'archivage Captaris Alchemy  
Connecteur Captaris Alchemy pour RightFax

On associe ainsi les performances d'un moteur d'archivage reconnu au niveau International (anciennement éditeur IMR) pour archiver les Fax.

### Points forts :

- une solution complète et homogène d'archivage et de restitution de Fax
- déporte le stockage des Fax par RightFax vers Alchemy :
- une base de données sécurisée
- gestion évoluée des droits sur les Fax archivés
- le respect simple des règles en vigueur concernant la rétention de Fax
- une recherche performante sur les Fax archivés et indexés



### 3 Présentation de l'éditeur Captaris

#### Captaris RightFax et Inge-Com

Captaris Inc. fondée en 1982 (côtée au Nasdaq : CAPA), est le leader mondial des solutions de communication.

Anciennement AVT Corporation son siège social est à Kirkland (USA). Captaris est un fournisseur leader dans le domaine des communications unifiées et des solutions pour appareils mobiles.

Les solutions Captaris permettent de réduire les coûts et d'augmenter la productivité dans tous les moyens électroniques d'envoyer et de recevoir l'information.

Captaris vous donne la liberté de traiter vos affaires d'où vous le voulez et quand vous le voulez tout en contrôlant les informations dont vous avez besoin, quand vous en avez besoin.

Captaris s'est spécialisé dans l'édition de logiciels orientés « Business Information Delivery»:

- RightFax: Serveur Fax d'Entreprise.
- Captaris Workflow : pour traiter tout circuit et tout BPR
- Captaris Alchemy : solution complète de GED/ Archivage.

Captaris c'est aussi:

- Une base installée de près de 100.000 solutions.
- Plus d'1 million d'utilisateurs dans le monde.
- Equipe 90 % des "Fortune 100 Companies".

Créée en 1988, Inge-Com se positionne comme un intégrateur de solutions développées autour des nouvelles technologies.

Ainsi nous développons une double démarche: solutions et compétences.

Notre offre s'adresse aussi bien aux Grands Comptes qu'aux PME.

Inge-Com, est depuis 10 ans, distributeur en France des produits Captaris.

Nous assurons le support technique, les prestations d'installation et d'intégration autour des produits Captaris.

Les différentes compétences d'Inge-Com autour des environnements de messagerie, d'infrastructures et d'ingénierie documentaire permettent à Inge-Com d'assurer l'intégration des produits Captaris dans votre environnement informatique.

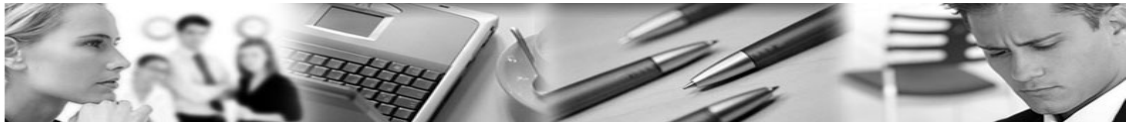

## 4 La solution Archivage des Fax pas à pas : Alchemy :

### 4.1 Extraction automatique des Fax contenus dans RightFax :

Captaris fournit un **Wizard** permettant de définir l'import automatique des Fax depuis RightFax vers le moteur d'archivage Captaris Alchemy.

#### 4.1.1 Sélection des boîtes RightFax à importer

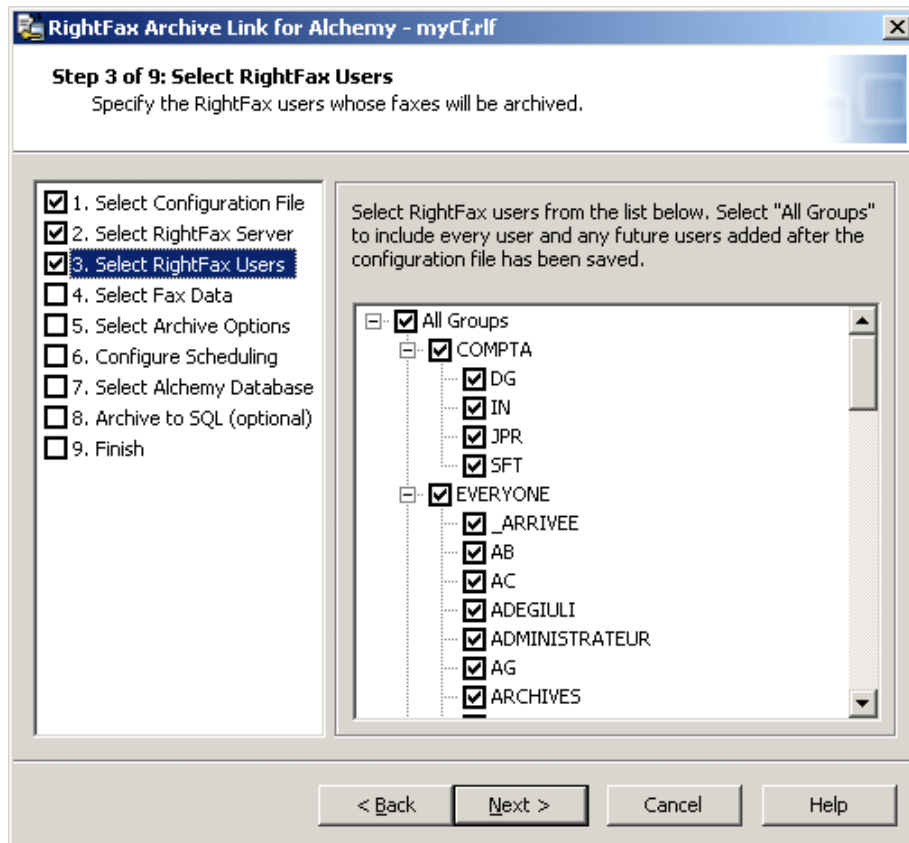

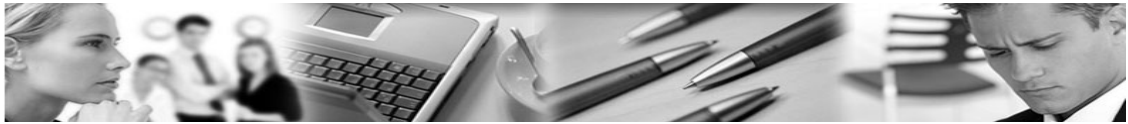

#### 4.1.2 Sélection des métadonnées ou index des Fax à importer dans Alchemy

On pourra ensuite faire des recherches par index et en même temps Full Texte

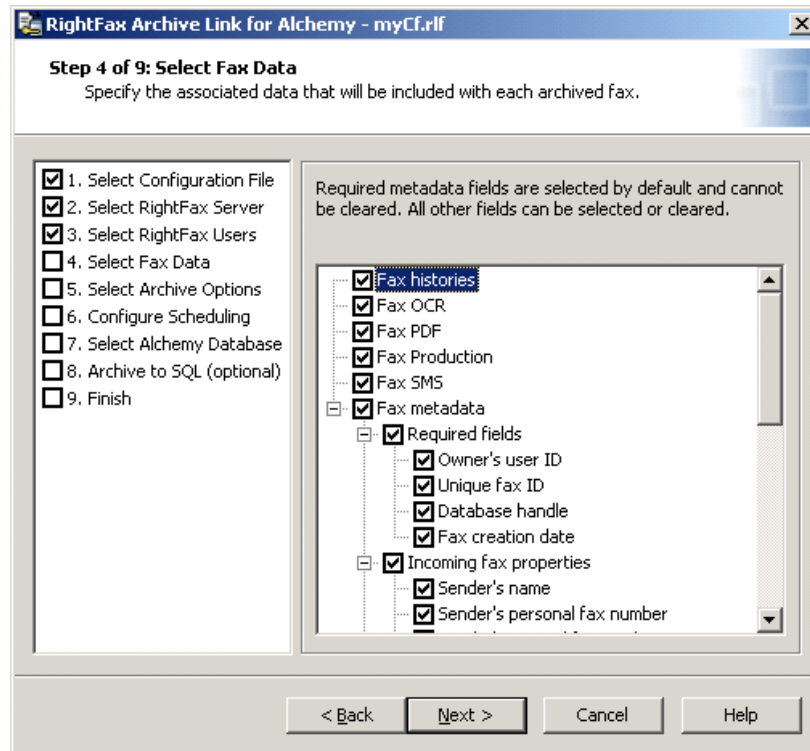

#### 4.1.3 Sélection d'une base Alchemy cible

On peut dans Captaris Alchemy définir des bases d'archivage de type NTFS ou sur média CD/DVD.

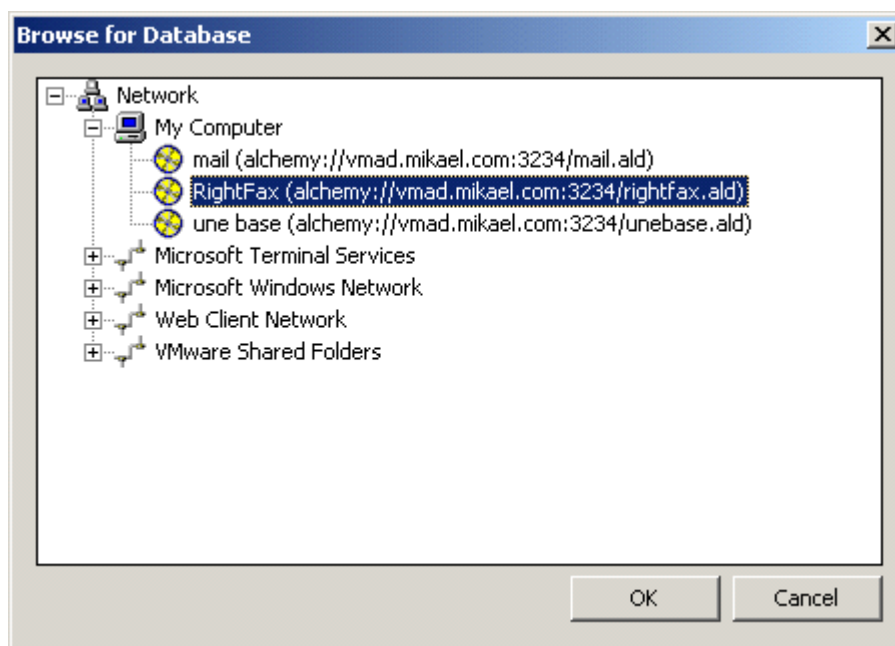



#### 4.1.4 Résultat de l'archivage dans Alchemy :

Le ou les processus d'import une fois exécuté **génère automatiquement** la base Alchemy avec une arborescence automatique où chaque Fax est indexé. Le viewer intégré d'Alchemy permet de consulter immédiatement le Fax ainsi que les index.

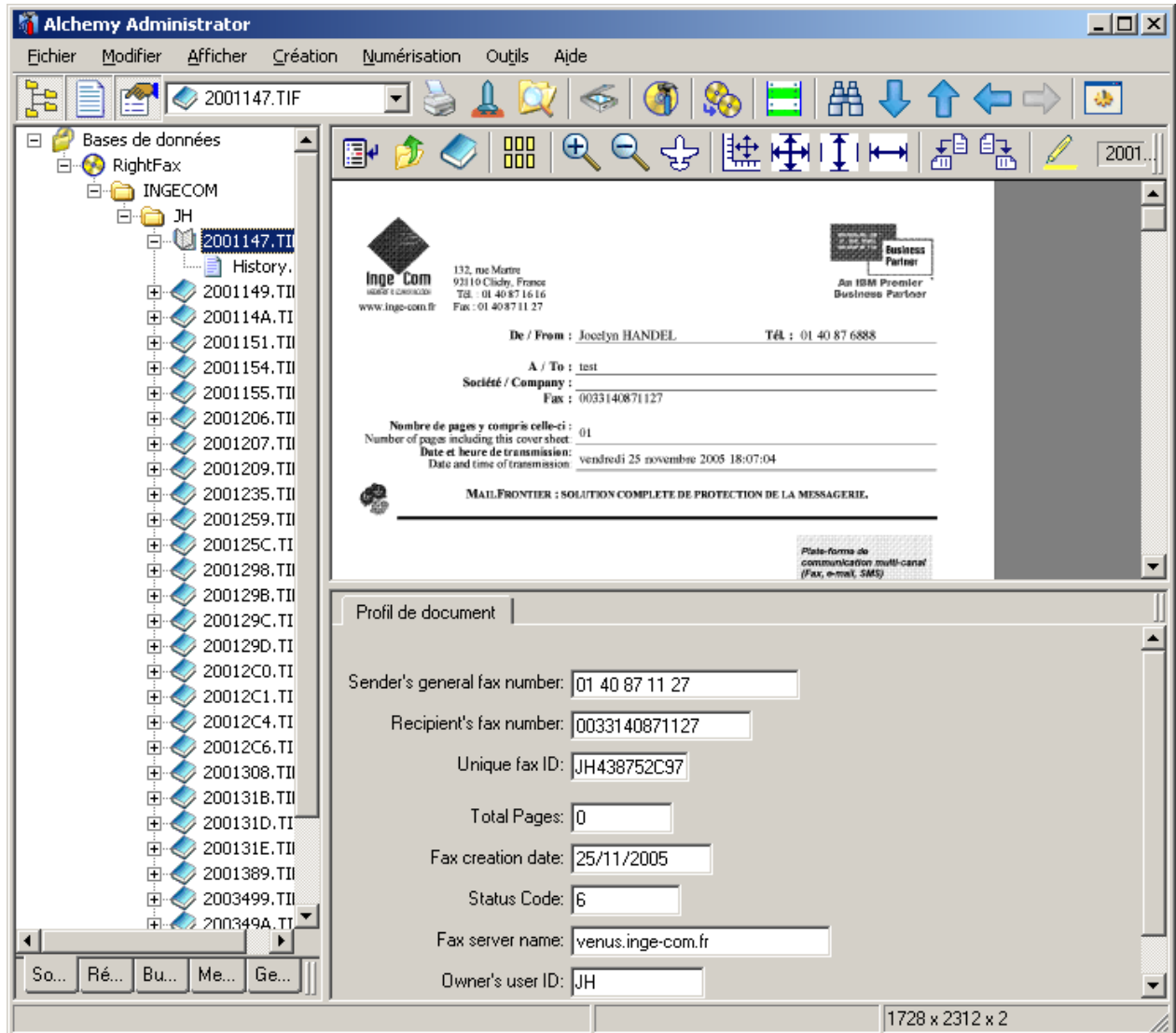

The screenshot displays the Alchemy Administrator application window. On the left, a tree view shows the database structure: Bases de données > RightFax > INGECOM > JH > 2001147.TIF. The main area shows a preview of the fax document, including the Inge Com logo, contact information, and header details. Below the preview, a 'Profil de document' (Document Profile) section contains the following fields:

Sender's general fax number:	01 40 87 11 27
Recipient's fax number:	0033140871127
Unique fax ID:	JH438752C97
Total Pages:	0
Fax creation date:	25/11/2005
Status Code:	6
Fax server name:	venus.inge-com.fr
Owner's user ID:	JH

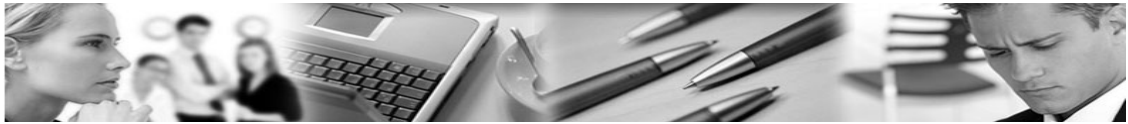

## 4.2 Recherche de Fax :



- Type de Recherches supportées

- plein texte, sur les indexes, sur les annotations
- opérateurs booléens, jokers, proximité, pages...
- création de groupe de recherche multi-base
- CD-SPAN : recherche sur Jukebox ou plusieurs CD
- classement des résultats par pertinence
- affinage sur une recherche effectuée
- aide à la saisie :
- mémorisation des recherches
- Lookup table sur les champs indexés
- recherche de document sur leur statut "check out" par moi, les autres ou sur plage de date

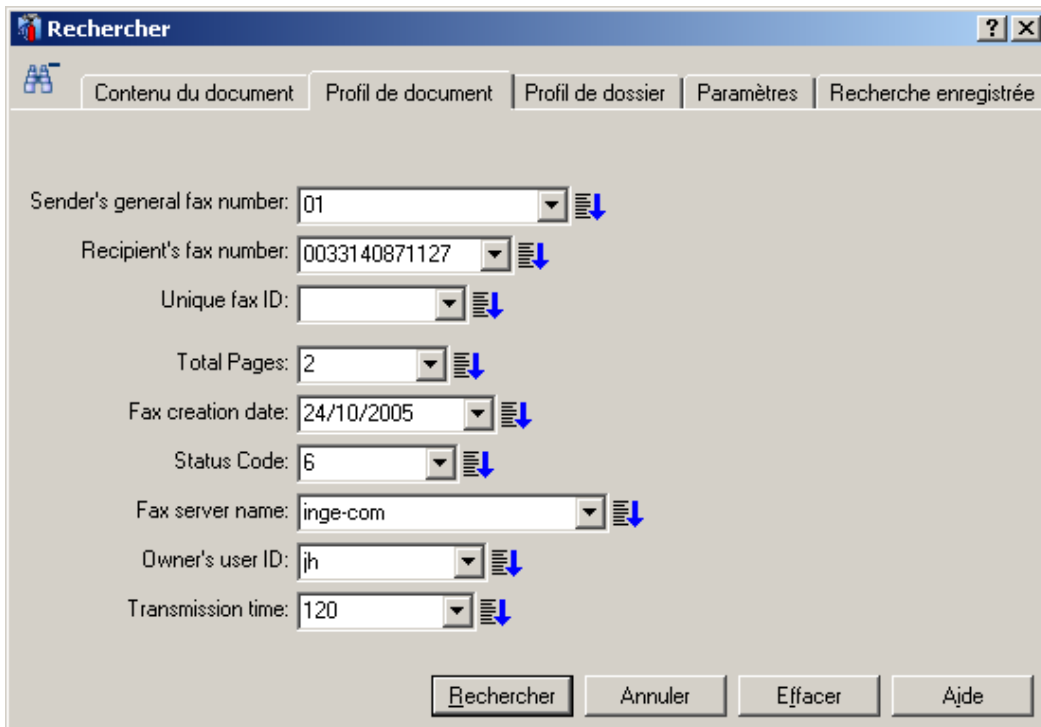



On peut également faire une Recherche Full Texte sur le contenu des FAX **OCRisés**.

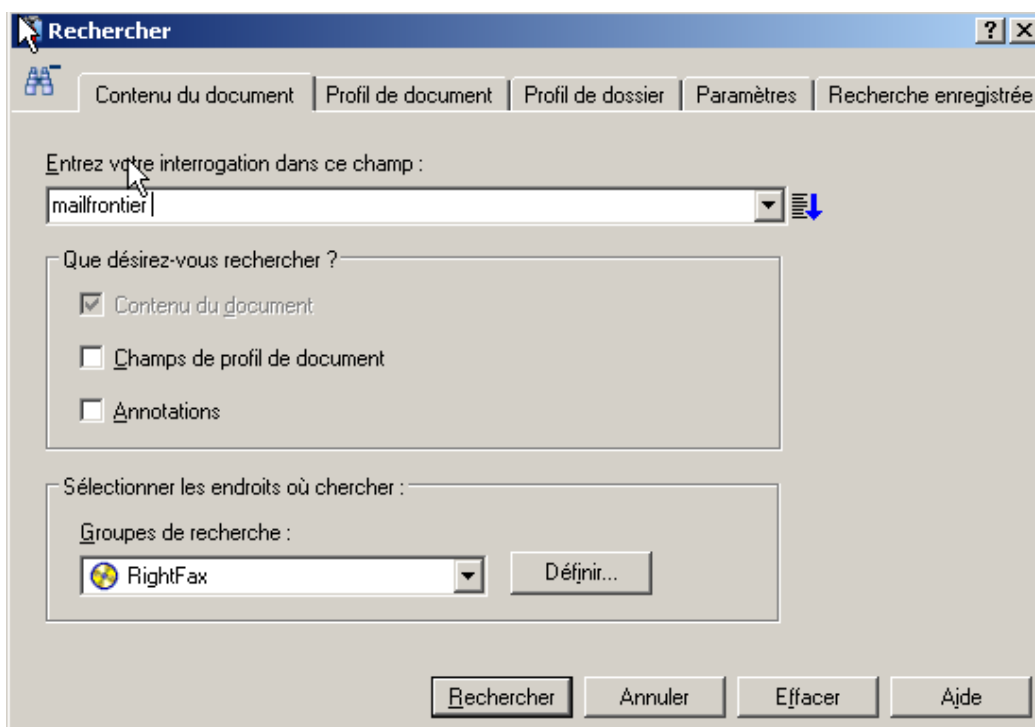

On obtient la liste des Fax répondant aux critères avec le contenu en **SURBRILLANCE** :

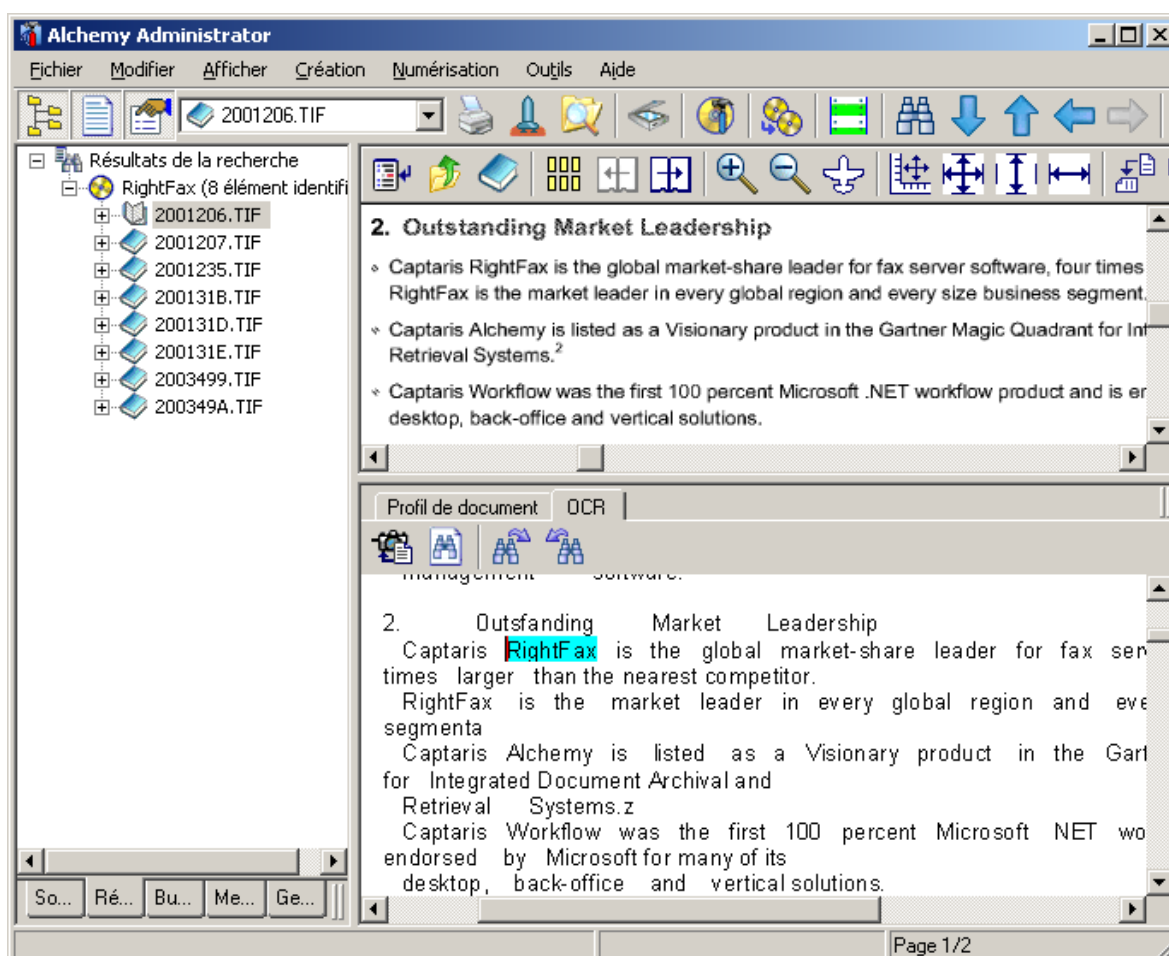

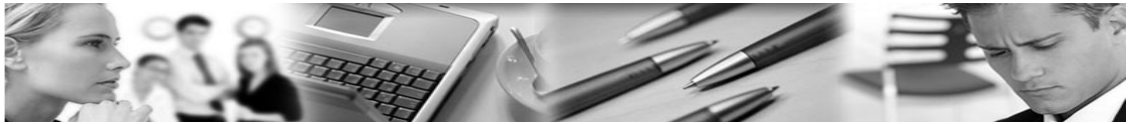

On peut aussi afficher des vignettes

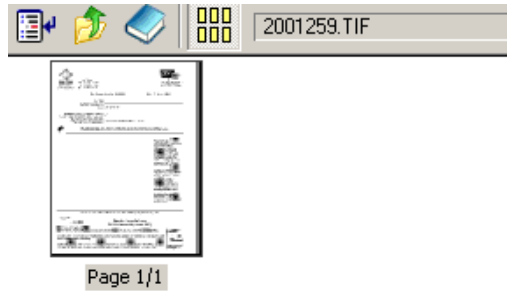

### 4.3 Annotation des Fax :

Alchemy propose une barre d'outils graphique permettant de retoucher les Fax :

- Texte
- Tampon (approuvé, refusé, ..)
- Zone en Couleur

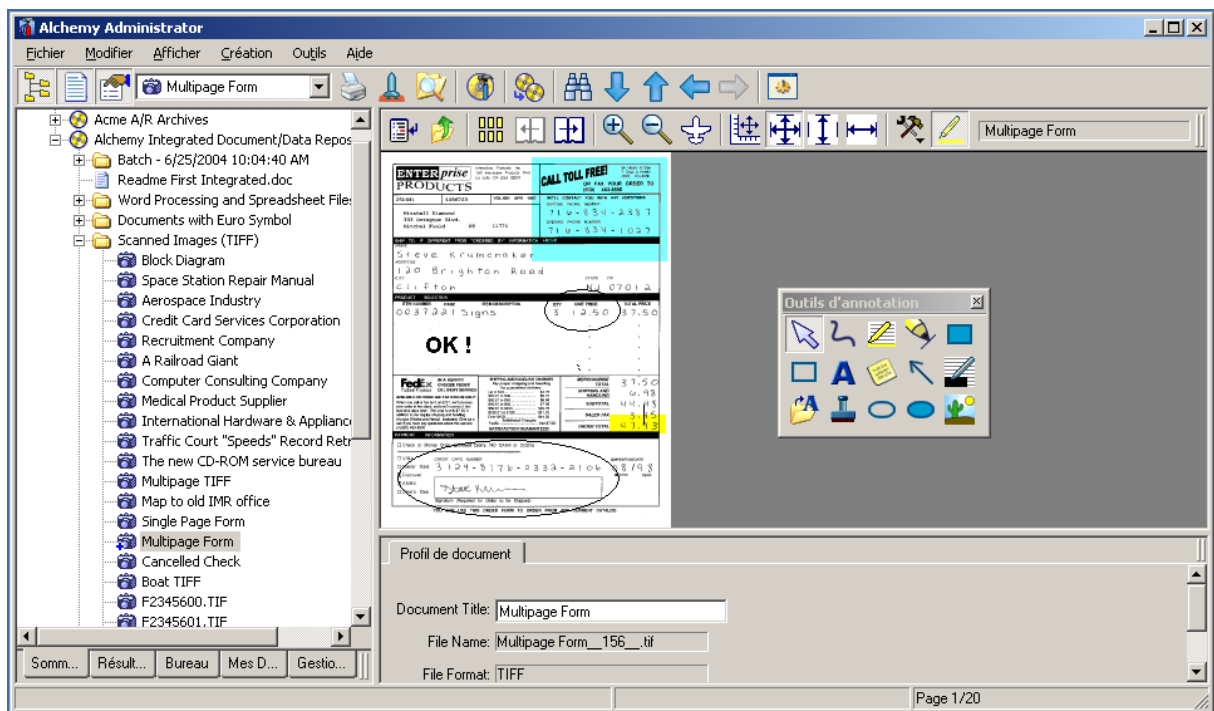



## 4.4 Génération de CD/DVD :

Le client Alchemy intègre en standard une interface de gravure pour sauvegarder une base Alchemy ou générer un mode Offline de la base avec un client Alchemy de Recherche en mode Autonome.

